

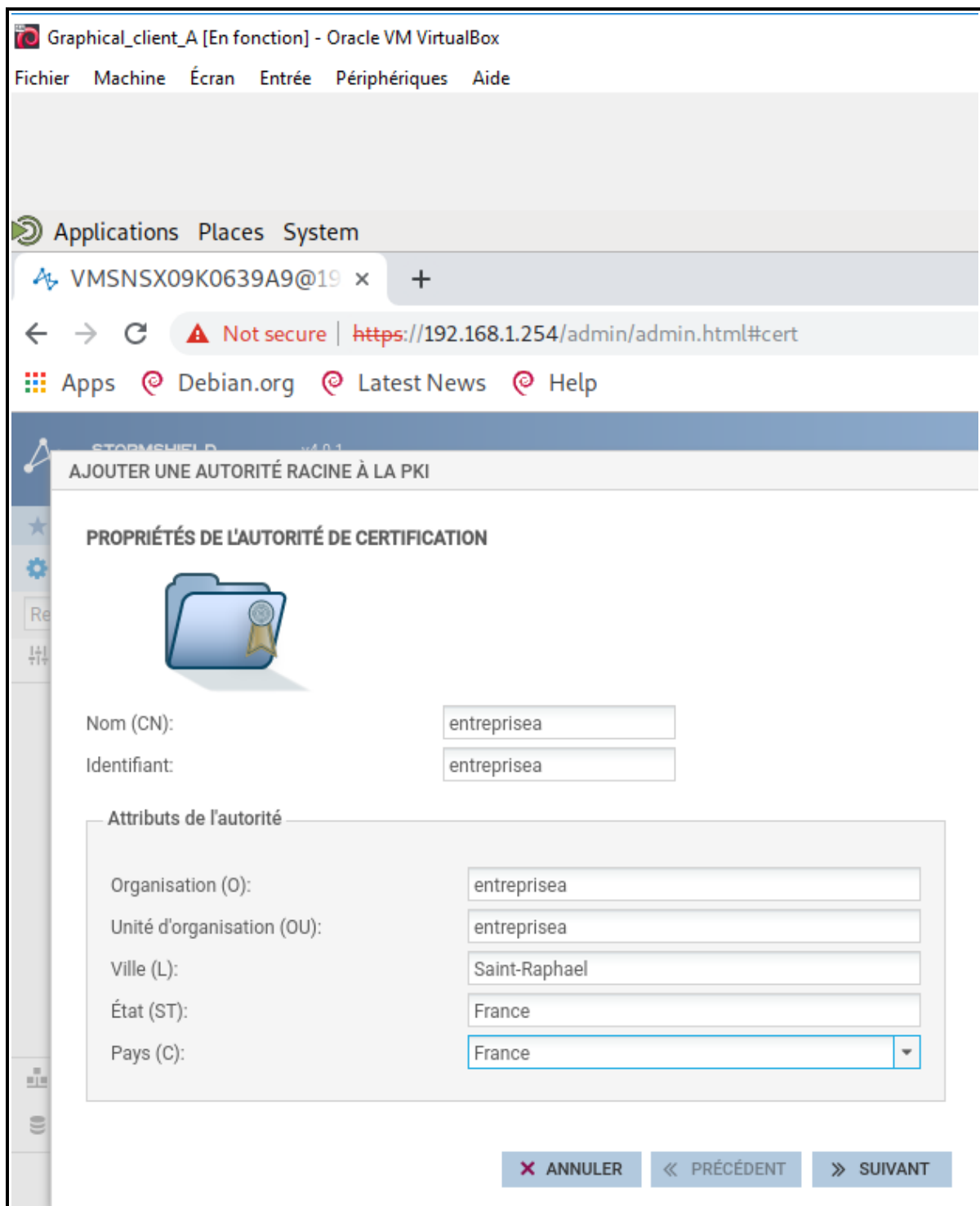

STORMSHIELD

LAB 10 : PKI



1ère étape : Création d'un certificat d'autorité.

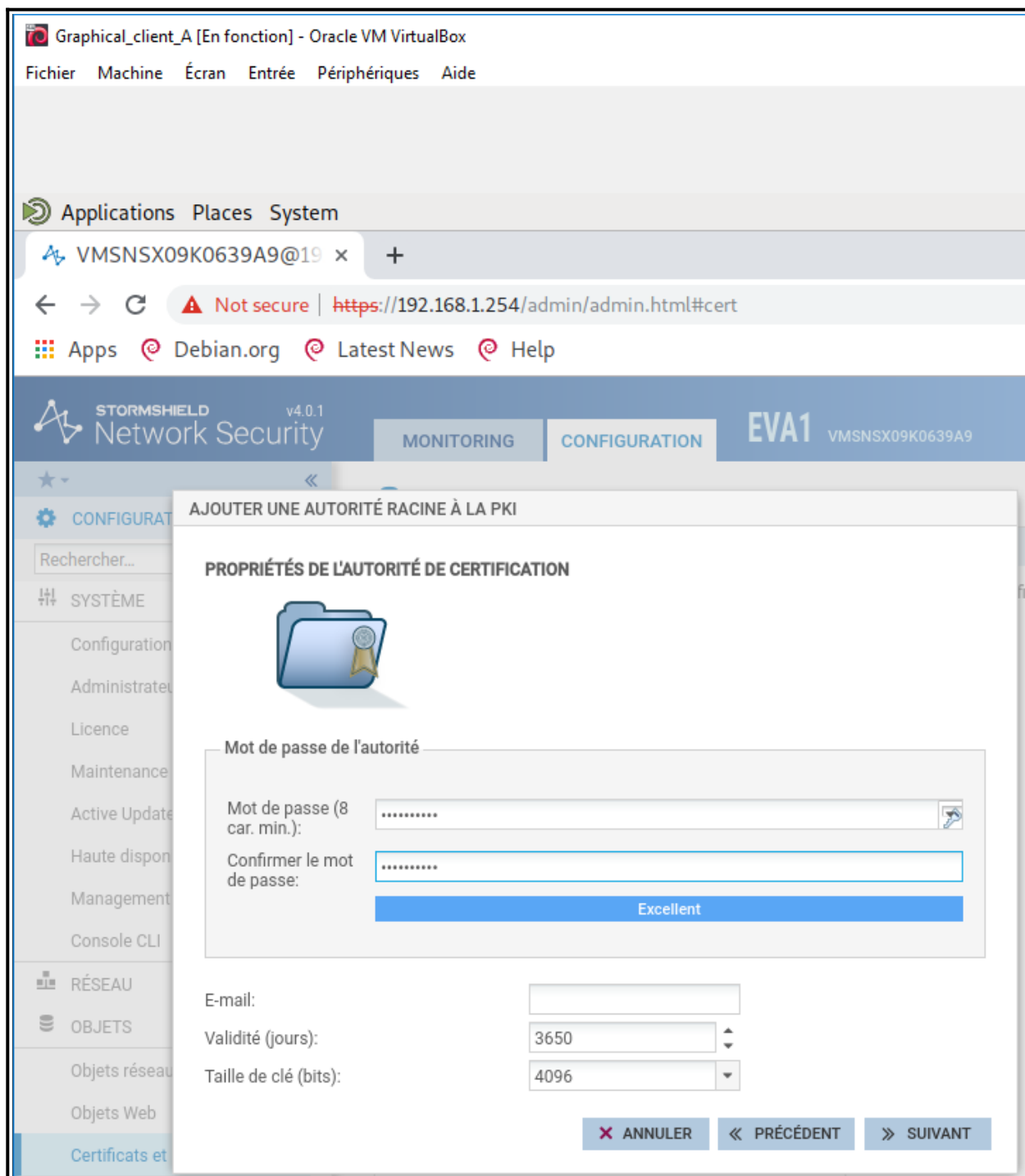

2ème étape : Nous indiquons le mot de passe.

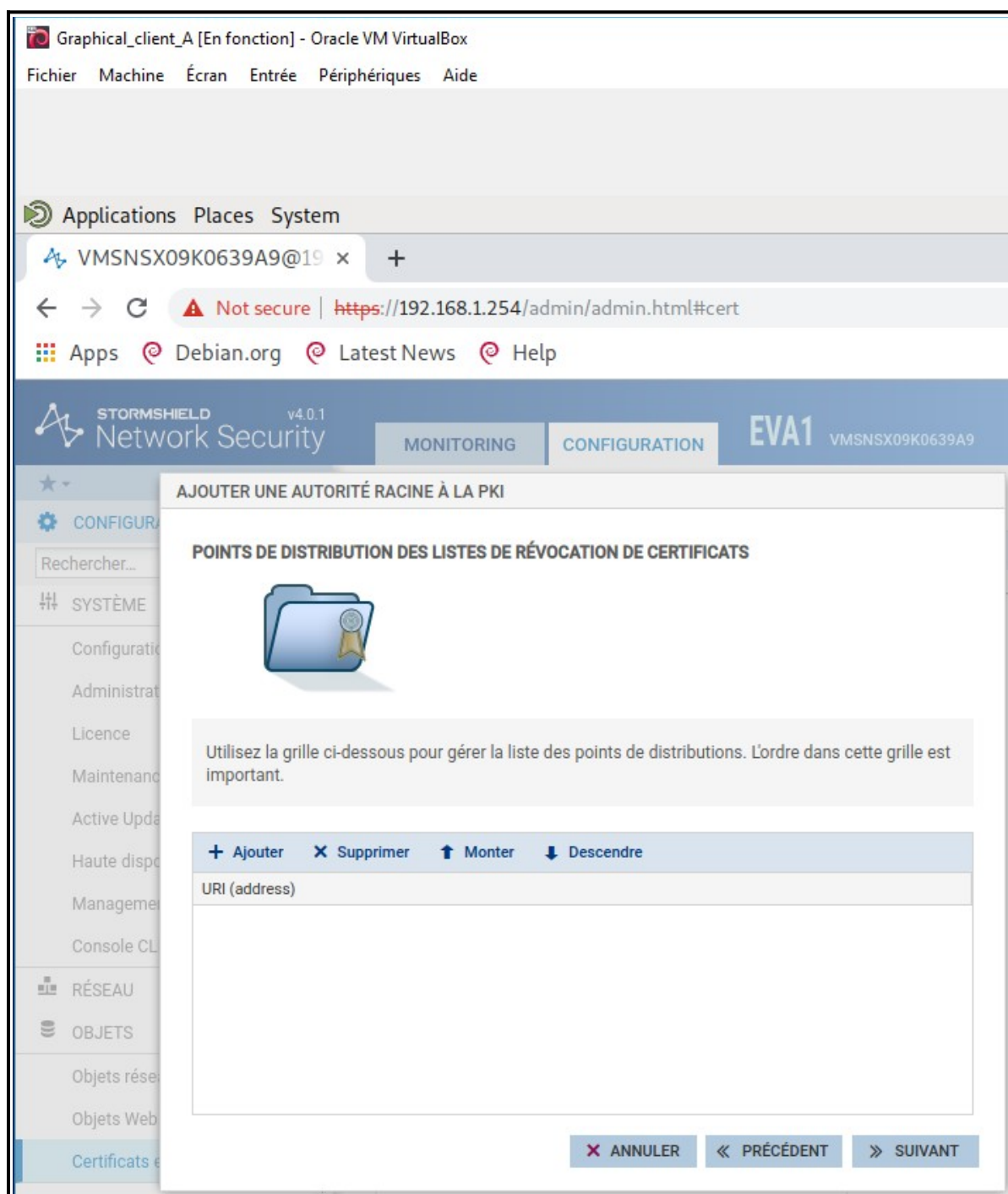

3ème étape : Ici nous n'ajoutons pas d'URL (point de distribution).

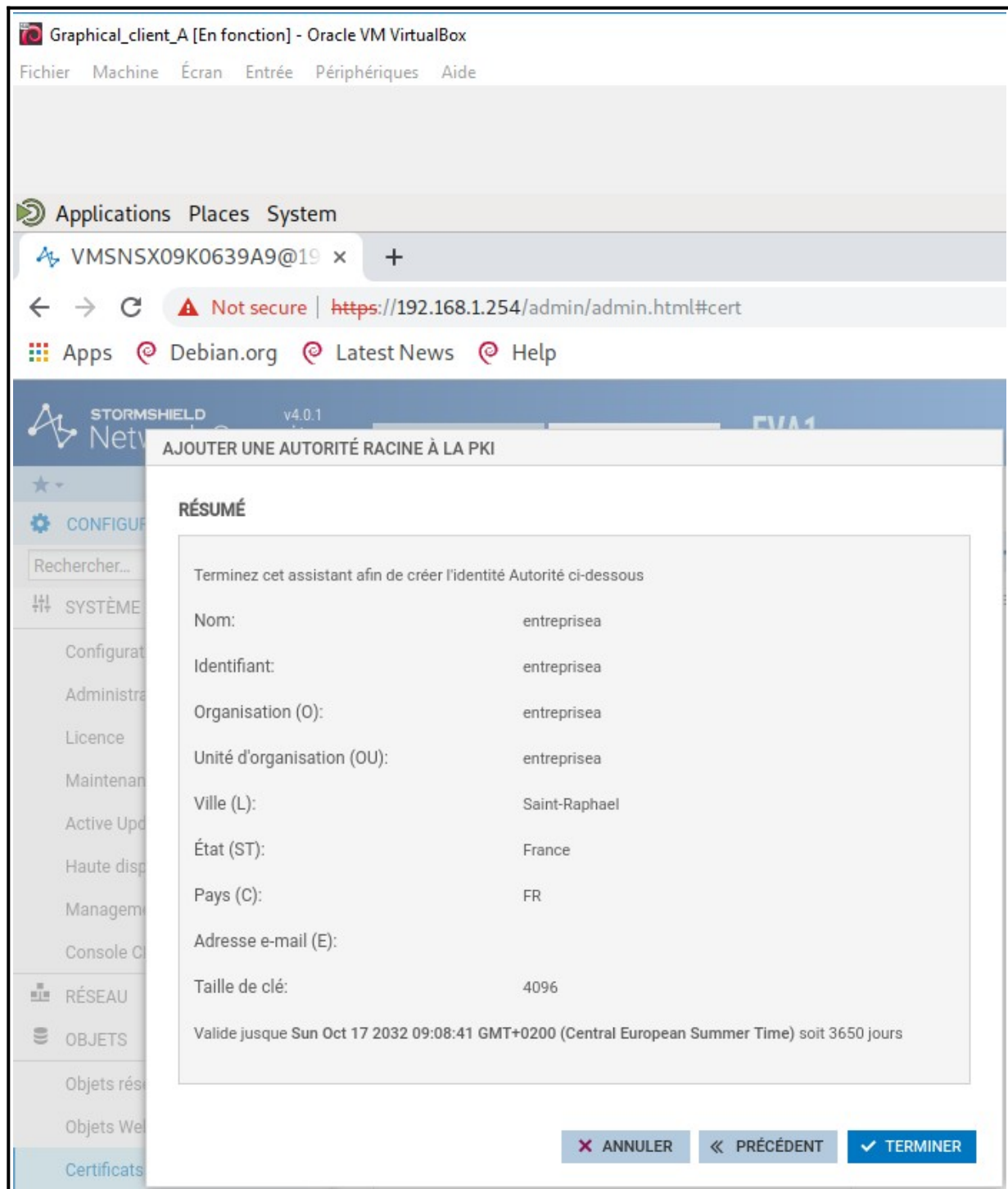

4ème étape : Résumé de l'autorité racine à la PKI.

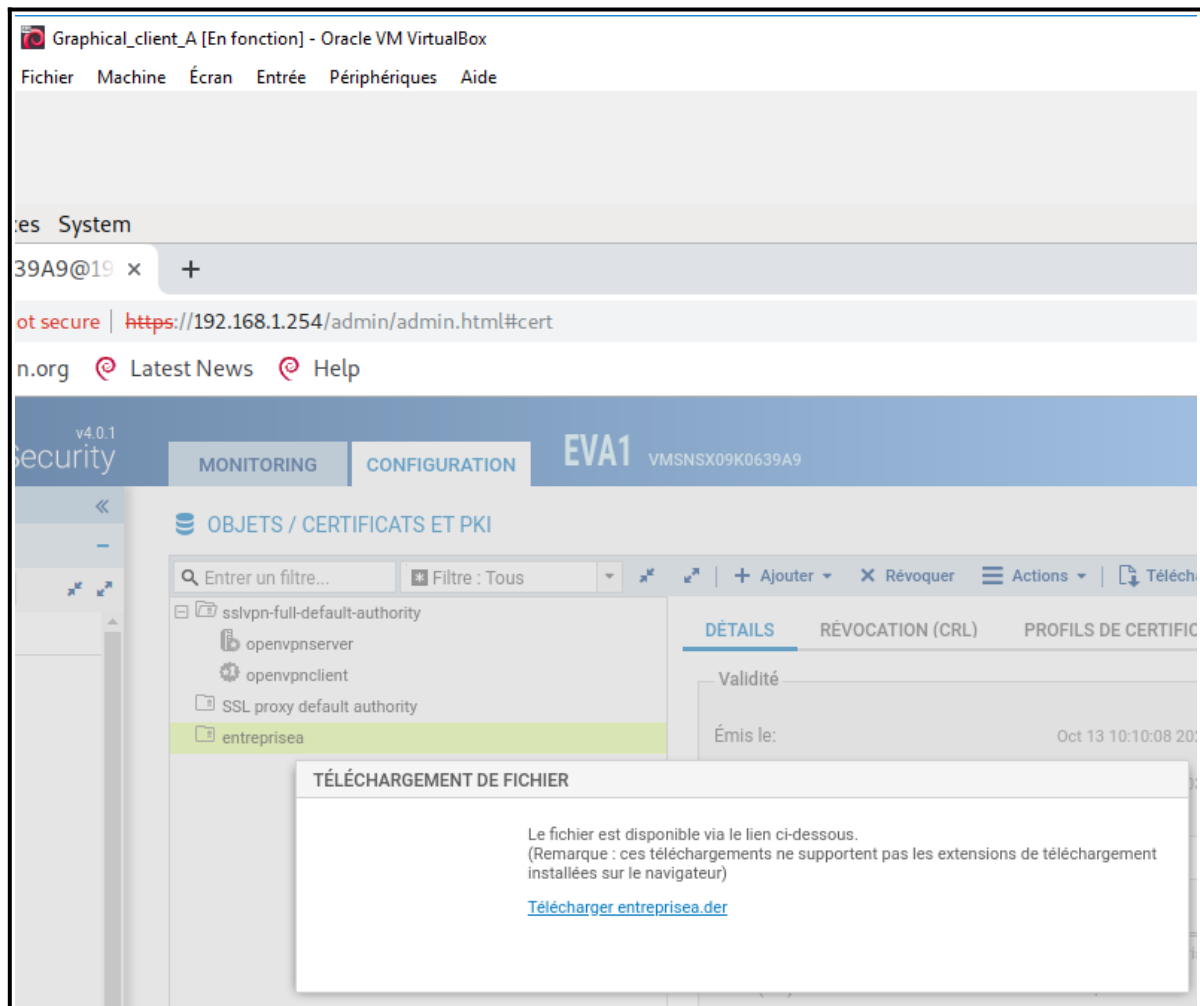

5ème étape : Nous téléchargeons notre certificat afin de l'insérer dans le magasin de certificat de notre navigateur.

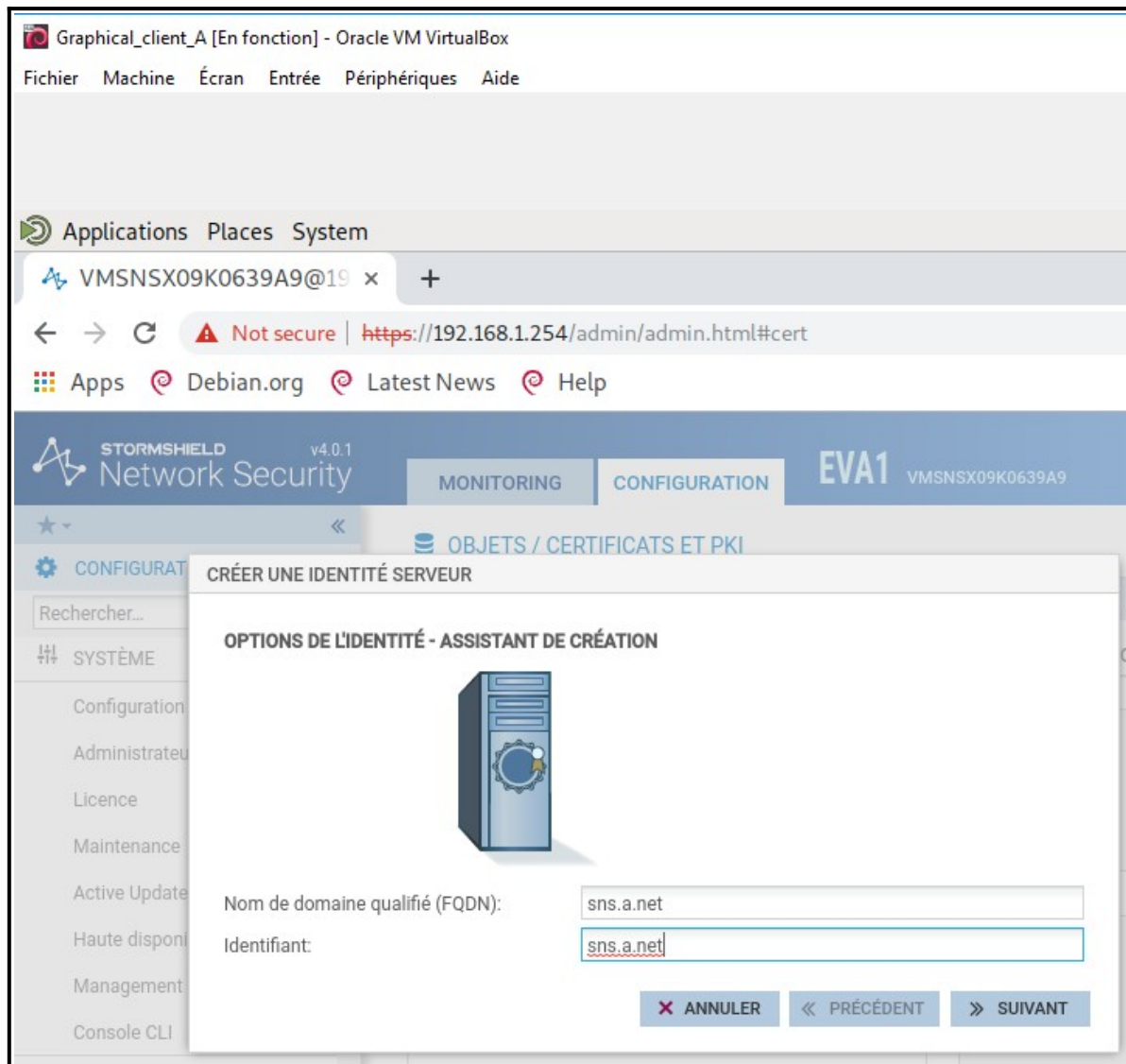

6ème étape : Nous ajoutons une identité serveur sns.a.net .

Graphical_client_A [En fonction] - Oracle VM VirtualBox

Fichier Machine Écran Entrée Périphériques Aide

Applications Places System

VMSNSX09K0639A9@19 x +

← → ↻ ⚠ Not secure | <https://192.168.1.254/admin/admin.html#cert>

Apps Debian.org Latest News Help

STORM Net

★

⚙ CONFIGURER

Rechercher...

⚙ SYSTÈME

Configurateur

Administration

Licence

Maintenance

Active Updater

Haute disponibilité

Gestionnaire

Console

RESEAU

OBJETS

Objets réseau

Objets Web

OBJETS

UTILISATEURS

OPTIONS DE L'IDENTITÉ - ASSISTANT DE CRÉATION



Sélectionnez l'autorité parente

Autorité parente: entreprisea

Mot de passe de la CA:

Attributs de l'autorité

Organisation (O): entreprisea

Unité d'organisation (OU): entreprisea

Ville (L): Saint-Raphael

État (ST): France

Pays (C): France

✖ ANNULER << PRÉCÉDENT >> SUIVANT

7ème étape : Nous indiquons l'autorité parente ainsi que les attributs de l'autorité.

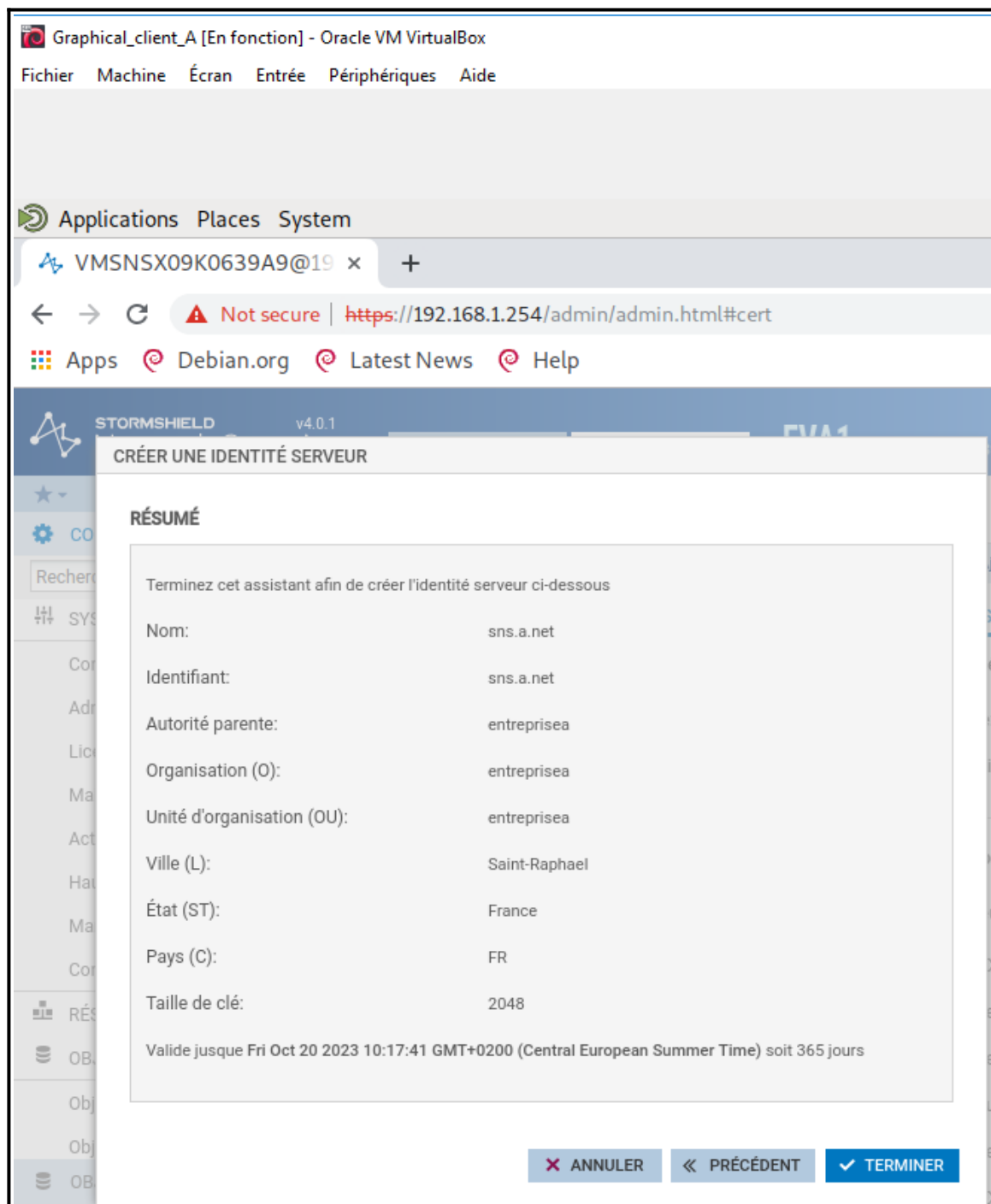

8ème étape : Résumé de la création de notre identité serveur.

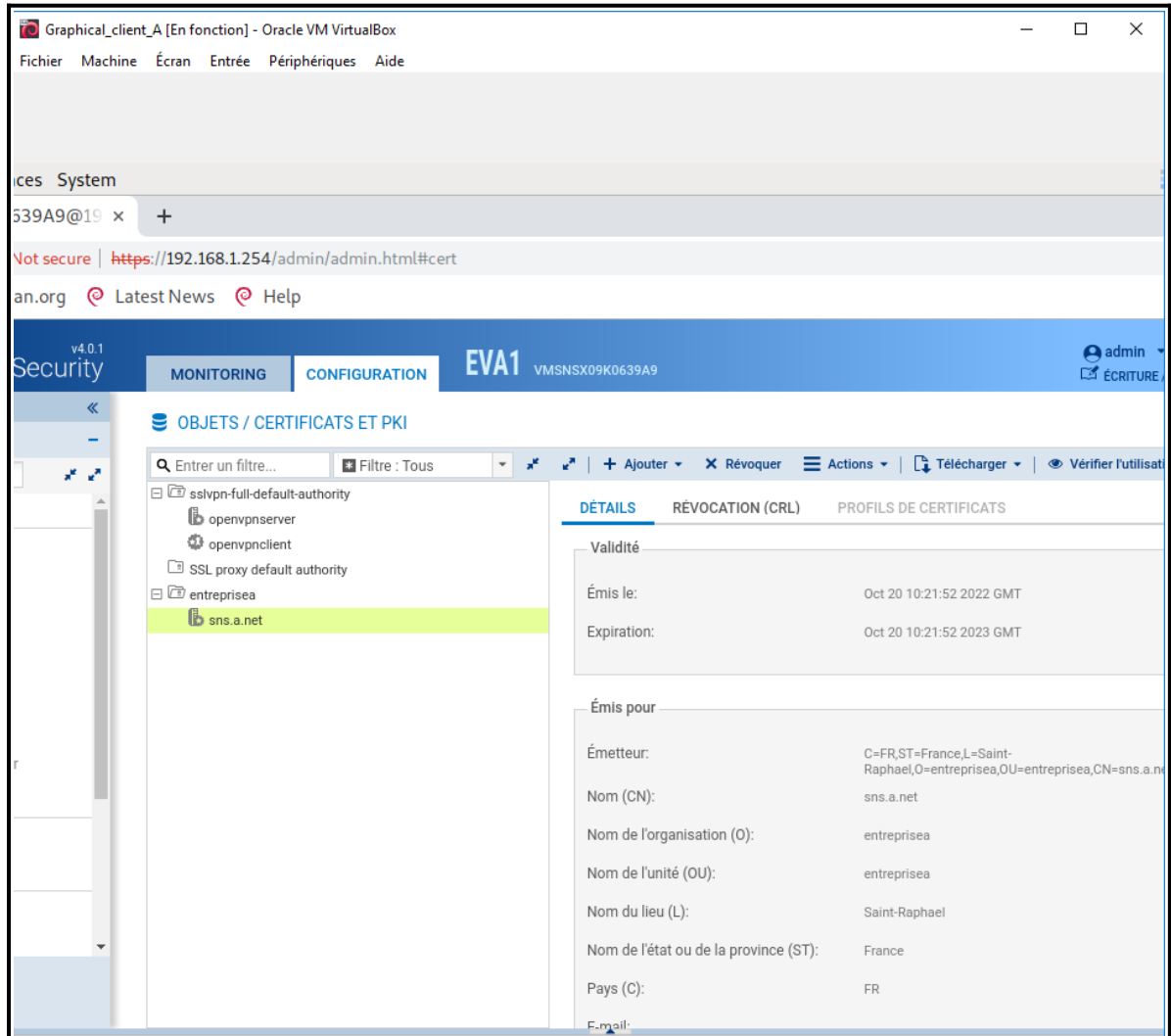

9ème étape : Nous observons l'apparition de notre identité de serveur dans les certificats et pki.

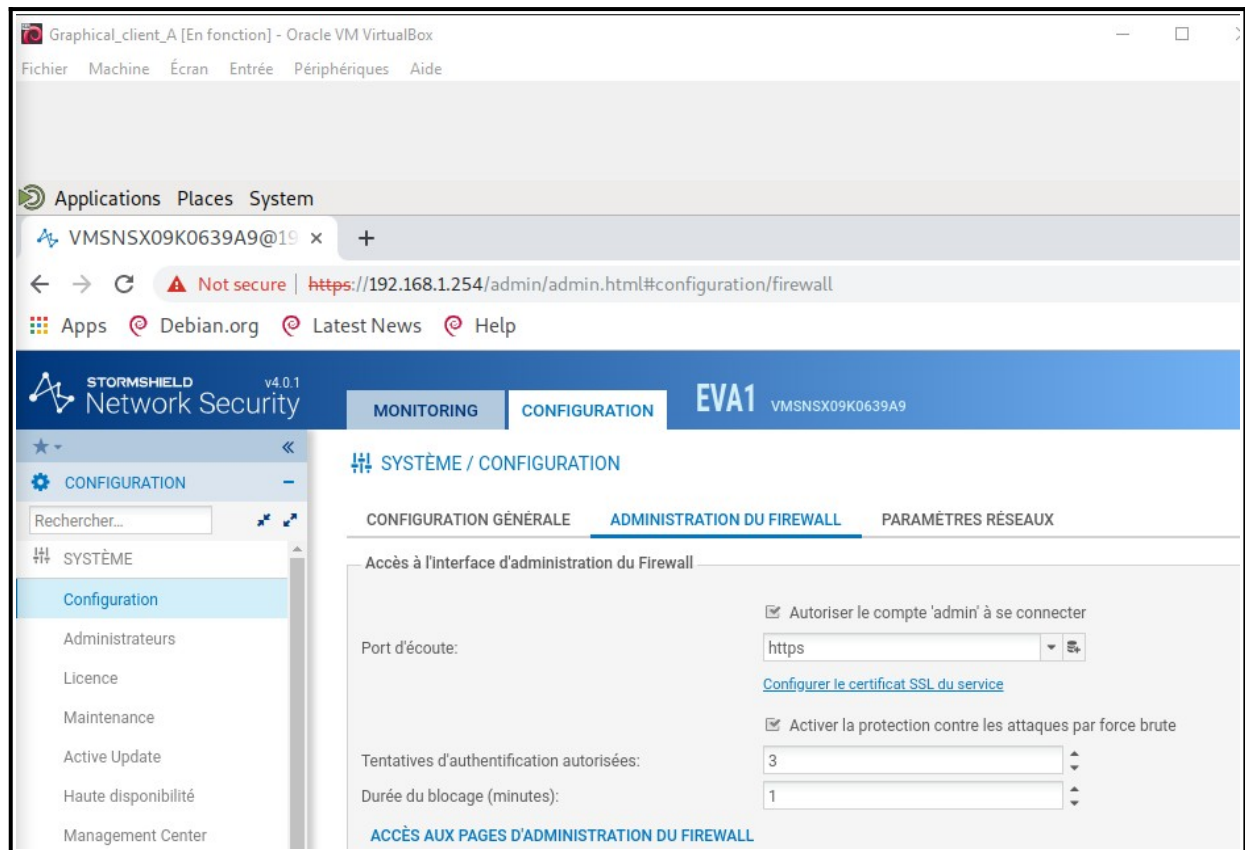

9ème étape : Dans l'administration du firewall nous basculons le port d'écoute sur https.

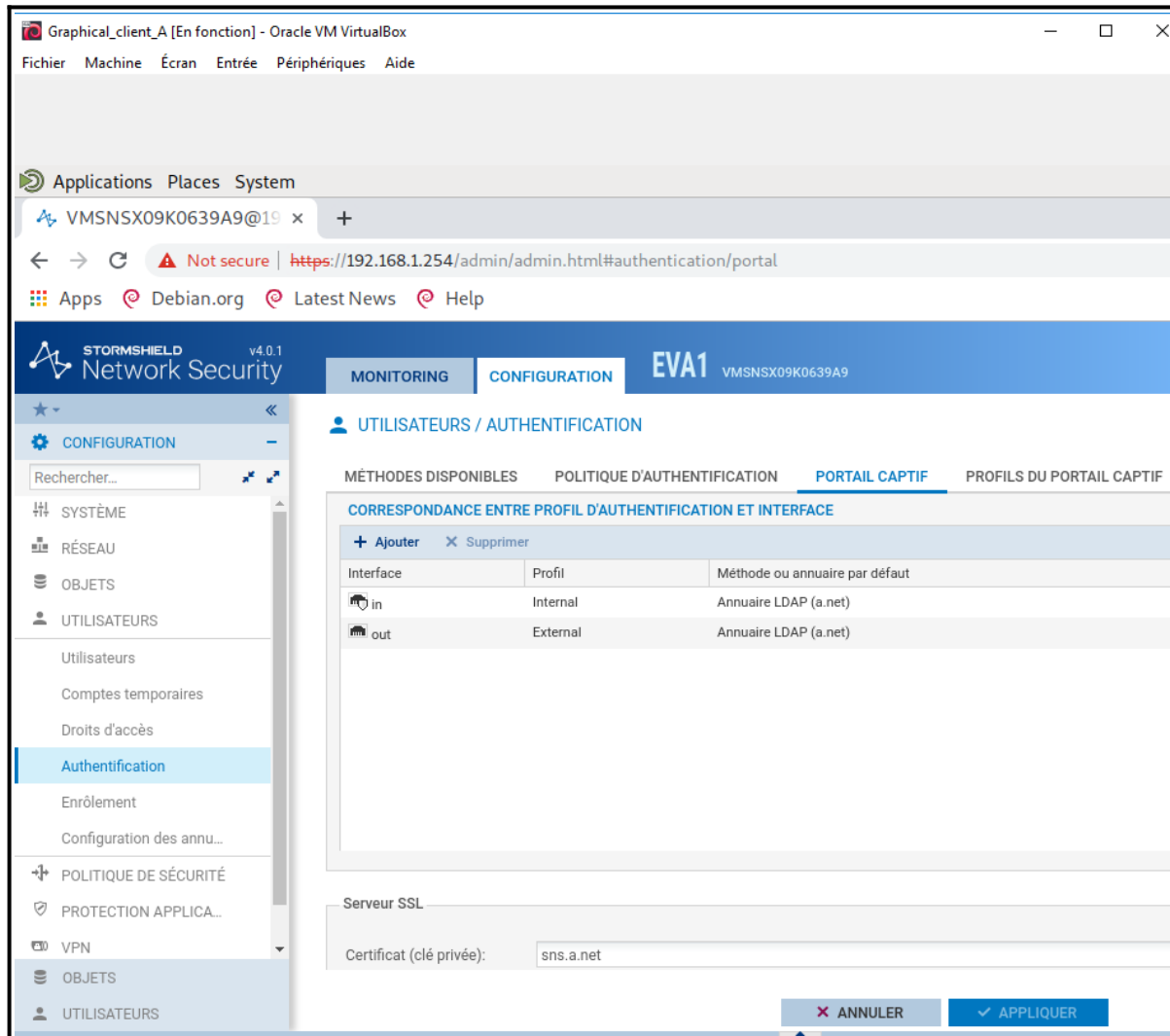

10ème étape : Modification des interfaces réseaux dans l'onglet portail captif.

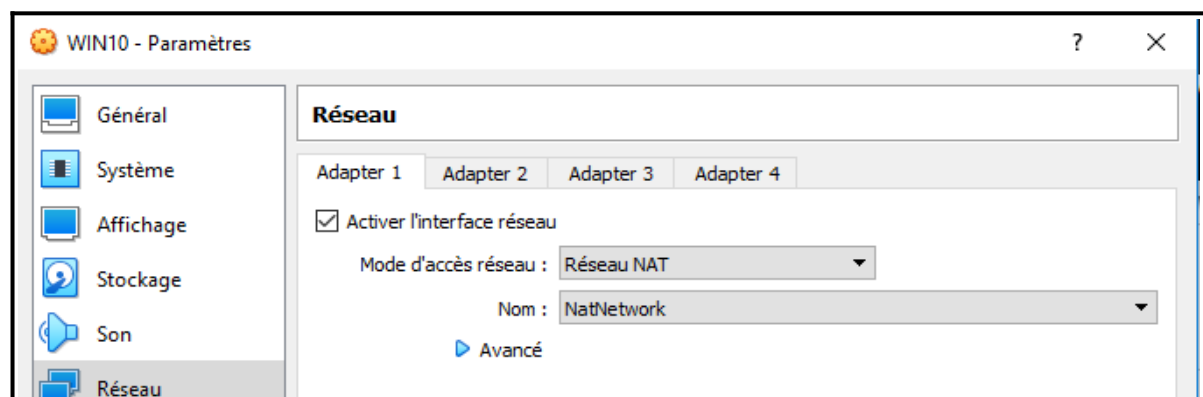

11ème étape : Configuration de la carte réseau de la machine WIN10.

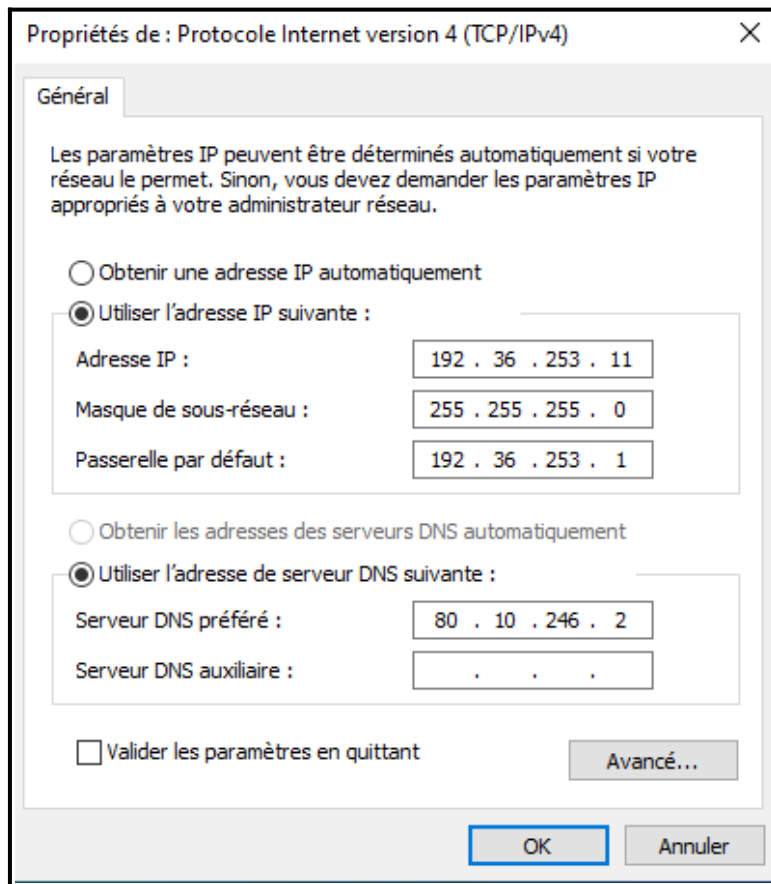

12ème étape : Configuration des adresses IP de la machine WIN10.

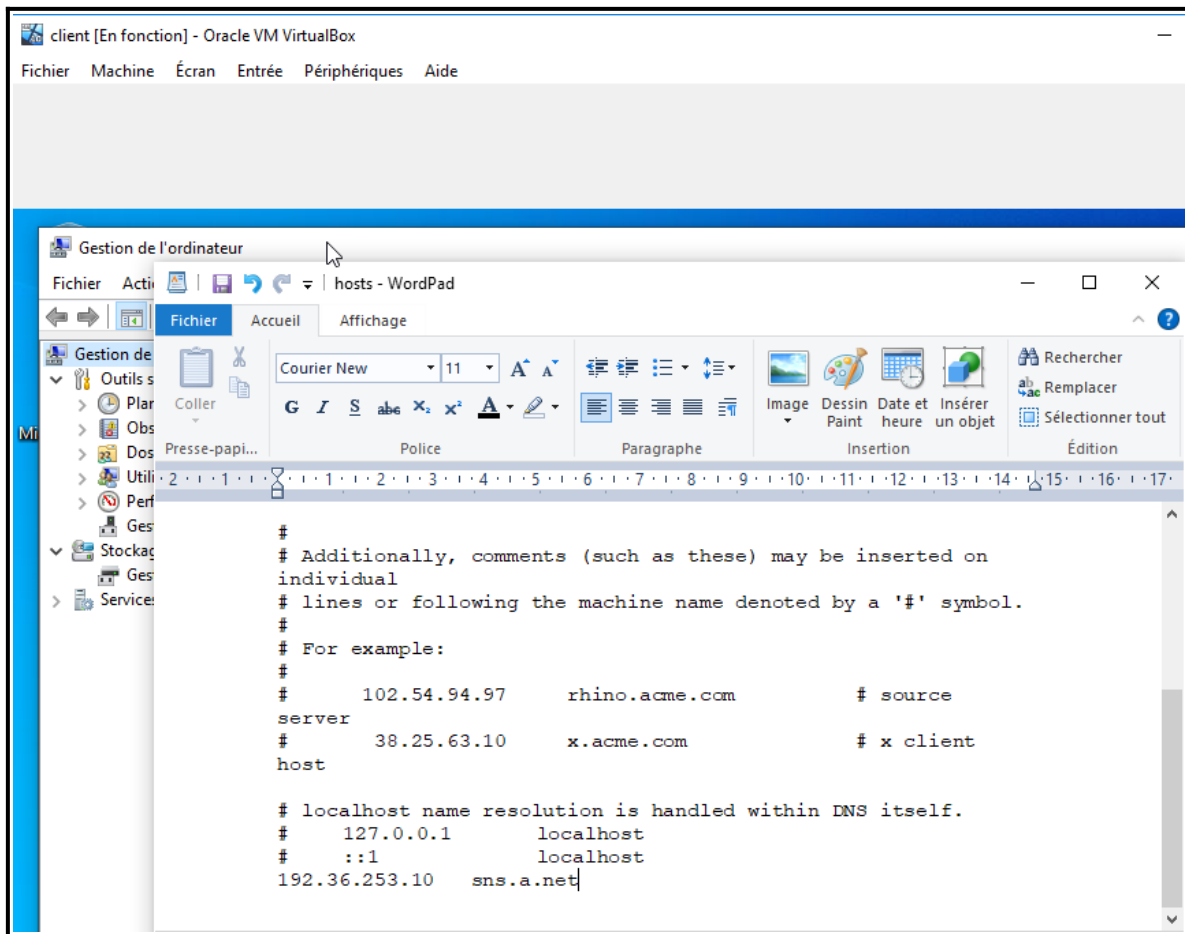

13ème étape : Nous modifions le fichier C:\Windows\System32\drivers\etc\hosts.

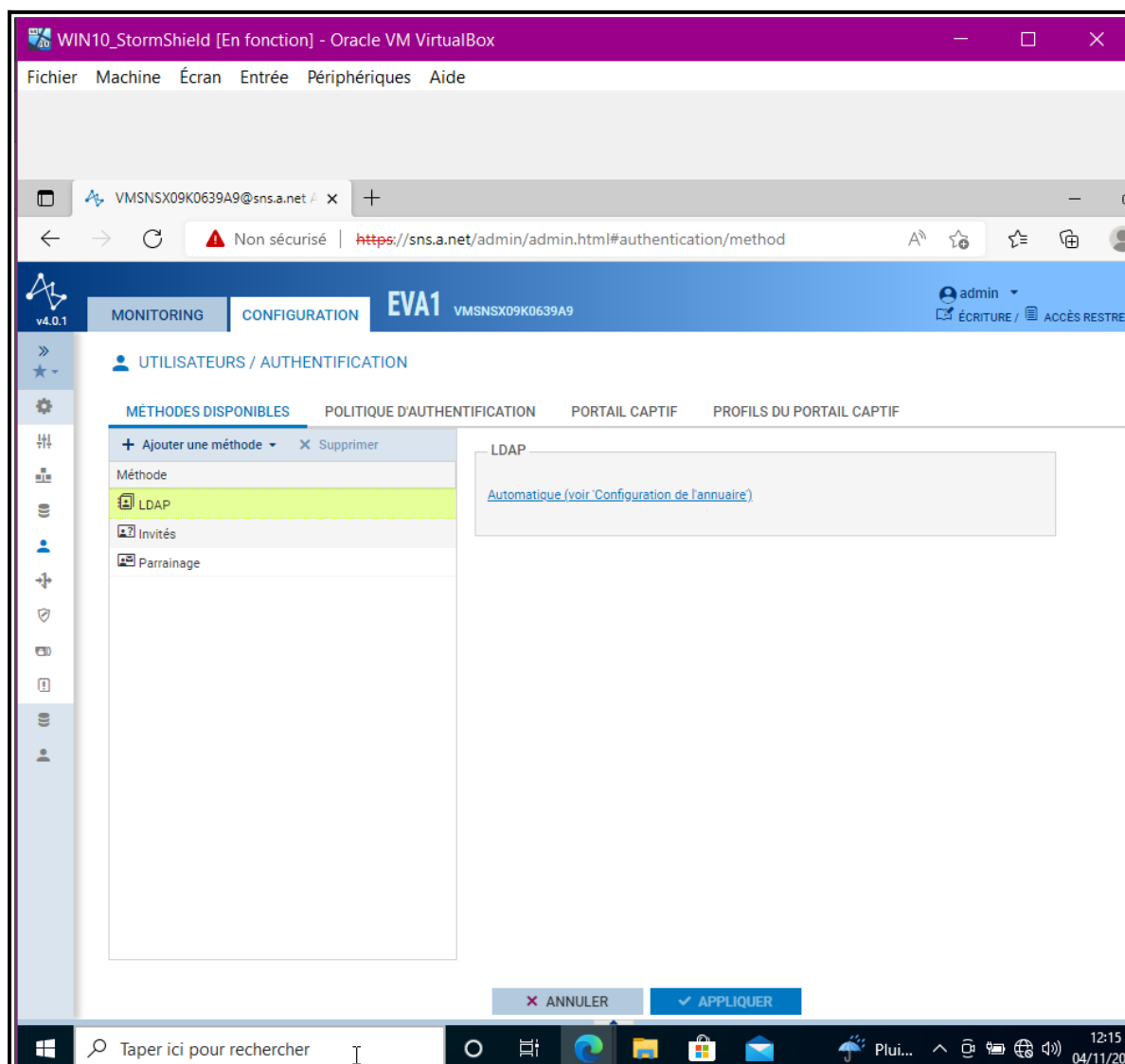

14ème étape : Depuis la machine WIN10 nous accédons au sns de A depuis le navigateur et en se connectant avec le compte admin. (Problème pour obtenir le lien https sécurisé).